

**ORGANOPATIA DA COVID-19
DIAGNOSI, TERAPIA E FOLLOW UP**

MARTEDÌ 22 DICEMBRE



Giancarlo Bosio

Direttore Pneumologia Ospedale di Cremona



ESITI COVID-19



La nostra prima paziente , diagnosi fatta il giorno 21 marzo 2020

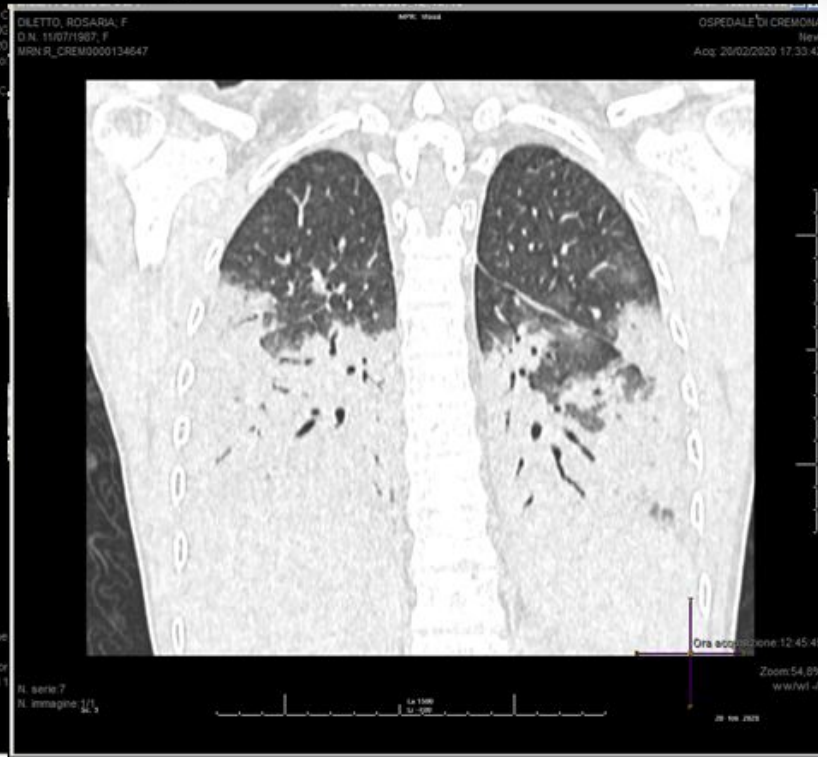
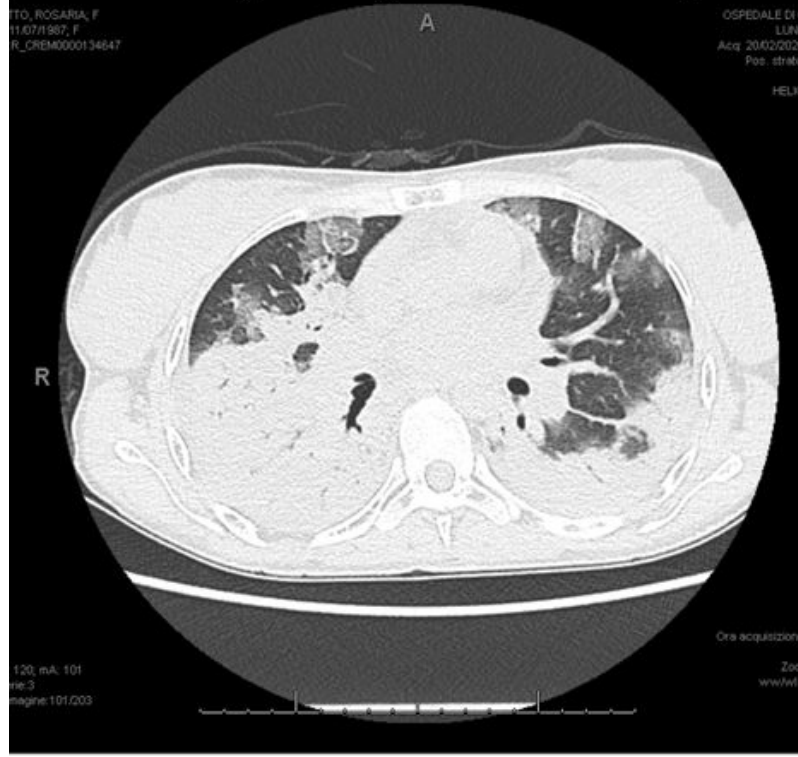



Mortalità dal 20 febbraio al 31 marzo 2020

rispetto alla media nel periodo 2015-2019

29 of 29



q

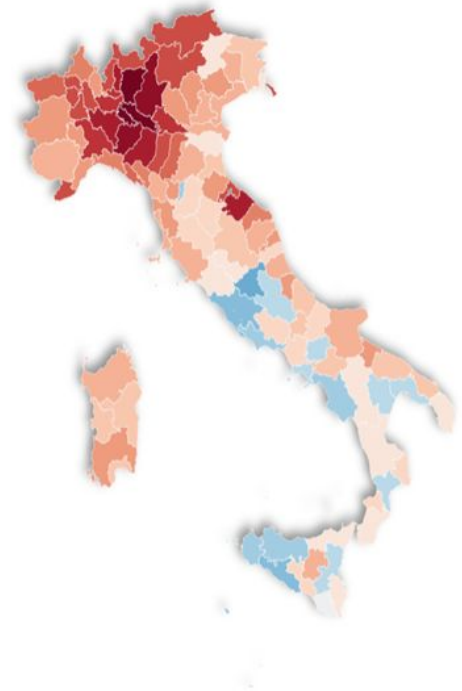

Fonte dati: ISTAT - Infografica a cura di [Paolo Spada](#)

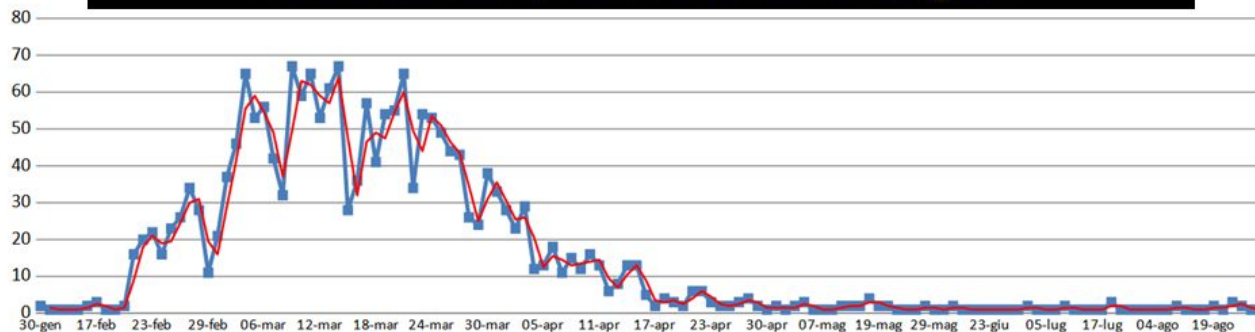
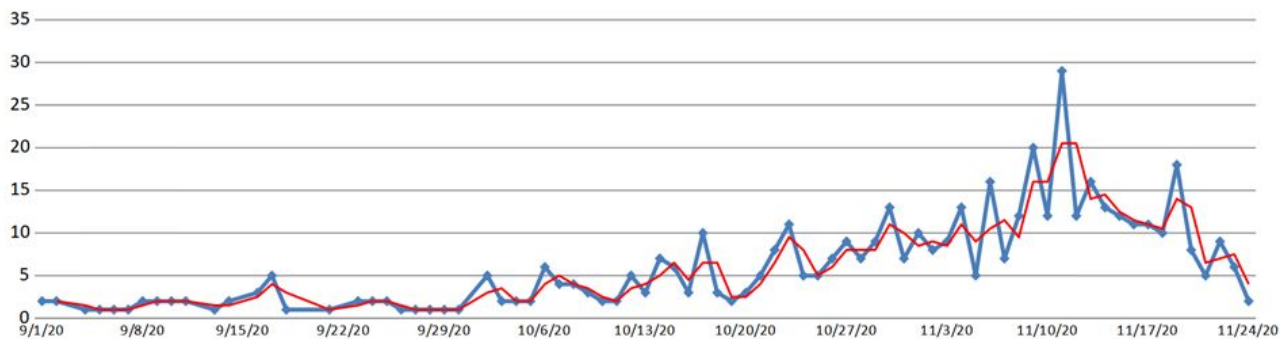
Prima ondata dal 20 febbraio al 31 agosto**Seconda ondata dal 1 settembre al 30 novembre**

Prima ondata dal 20 febbraio al 31 agosto

	RICOVERATI	DIMESSI	TRASFERITI	DECEDUTI
0-10 anni	5	5	0	0
11-20 anni	5	3	2	0
21-30 anni	19	17	2	0
31-40 anni	49	39	9	1
41-50 anni	146	112	25	9
51-60 anni	359	245	91	23
61-70 anni	439	262	107	70
71-80 anni	534	226	133	175
>80	464	126	125	213
tot	2020	1035	494	491
ETA' MEDIA	68	63	69	77
MEDIANA	70	63	71	79

Seconda ondata dal 1 settembre al 30 novembre

	RICOVERATI	DIMESSI	TRASFERITI	DECEDUTI
0-10 anni	1	0	0	0
11-20 anni	4	3	0	0
21-30 anni	8	4	3	0
31-40 anni	22	17	3	0
41-50 anni	52	34	5	1
51-60 anni	84	53	14	0
61-70 anni	97	47	12	7
71-80 anni	105	34	16	15
>80	101	20	23	21
tot	474	212	76	44
ETA' MEDIA	66	60	68	79
MEDIANA	68	59	72	79

Prima ondata dal 20 febbraio al 31 agosto = 2020 pazienti

*tasso letalità IO sul totale ricoveri	32,176%	letalità per fascia	
*tasso dimissione sul totale ricoveri	51,238%	51-60 anni	8,6%
tasso trasferiti sul totale ricoveri	24,455%	61-70 anni	21,1%
*sono esclusi nel denominatore i pazienti trasferiti		71-80 anni	43,6%
		>80	62,8%

Seconda ondata dal 1 settembre al 30 novembre = 474 pazienti

*tasso letalità IO sul totale ricoveri	11,055%	letalità per fascia	
*tasso dimissione sul totale ricoveri	44,726%	51-60 anni	0,0%
tasso trasferiti sul totale ricoveri	16,034%	61-70 anni	8,2%
*sono esclusi nel denominatore i pazienti trasferiti		71-80 anni	16,9%
		>80	26,9%



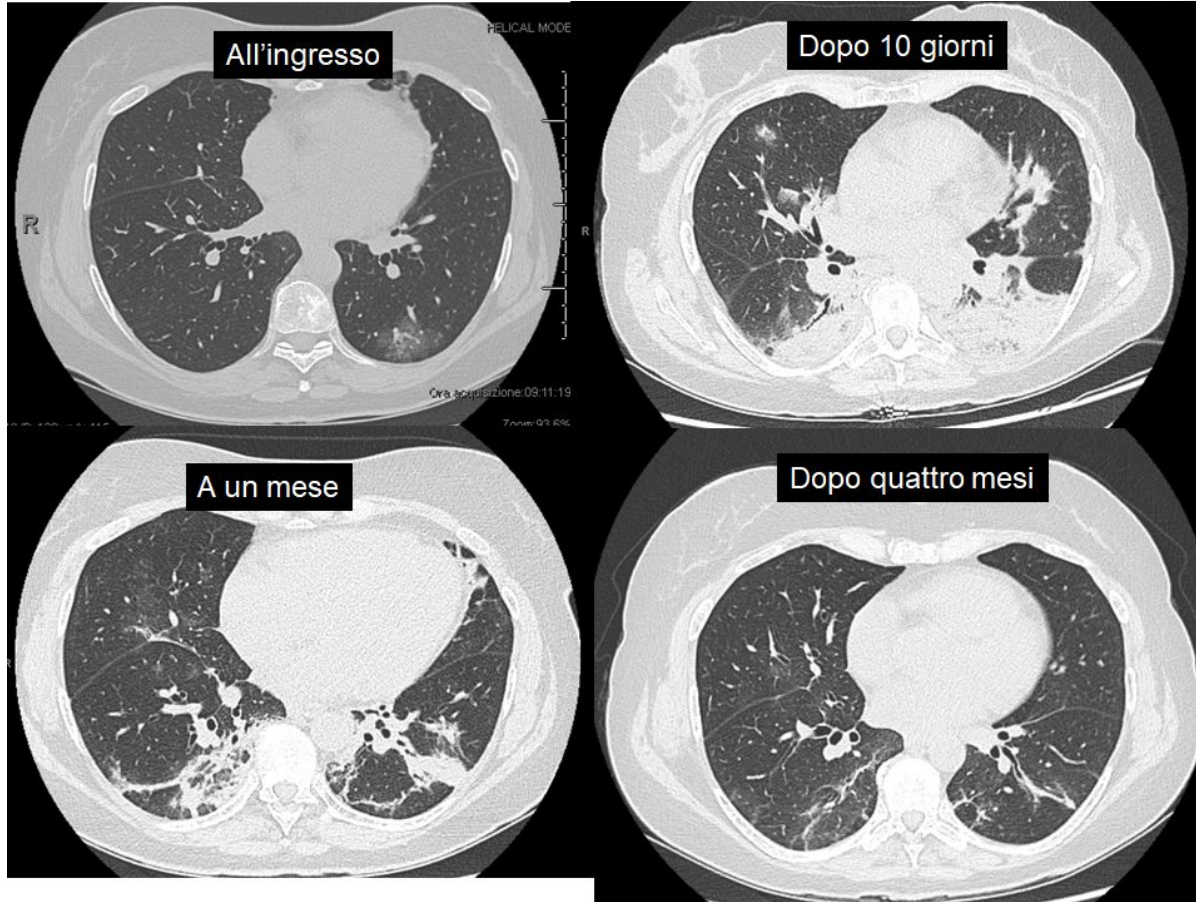

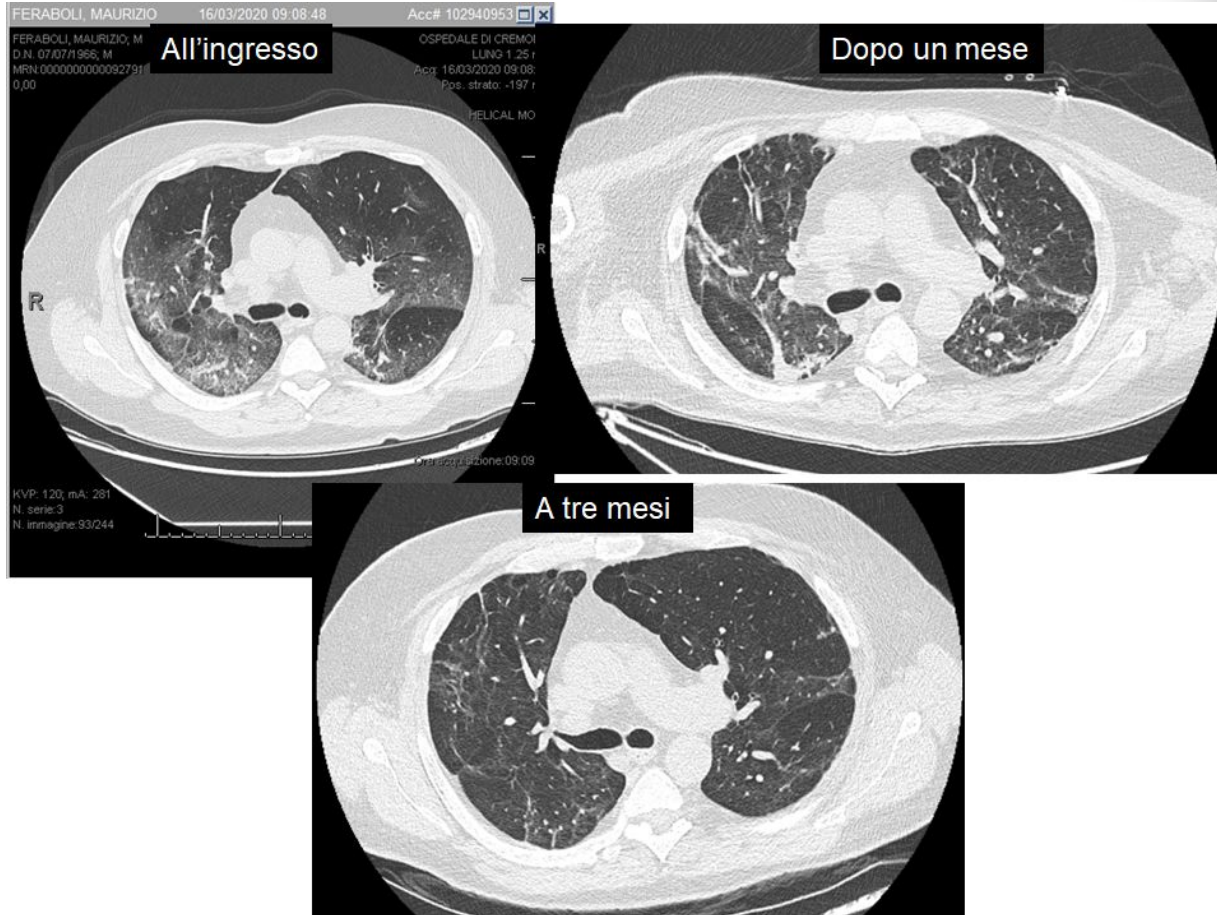

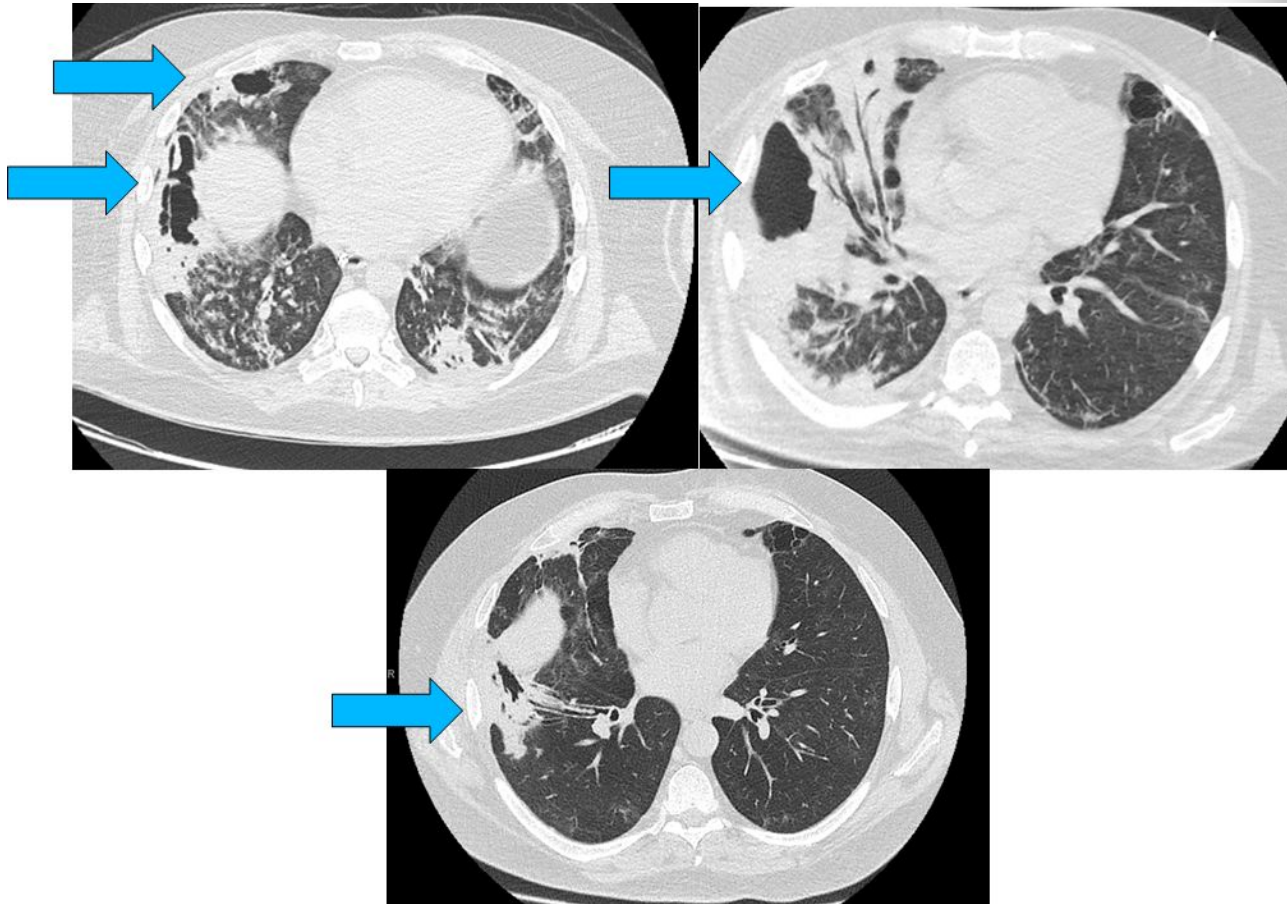

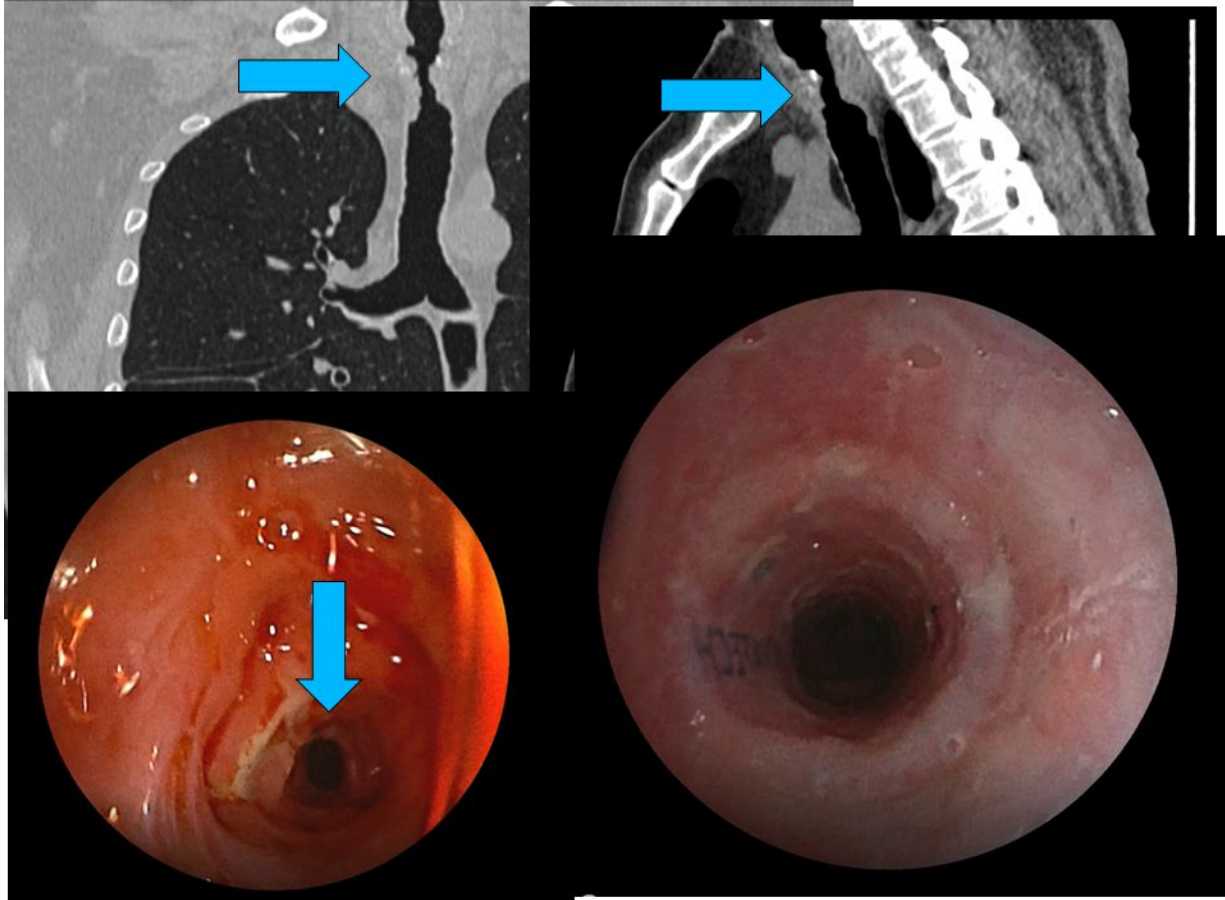

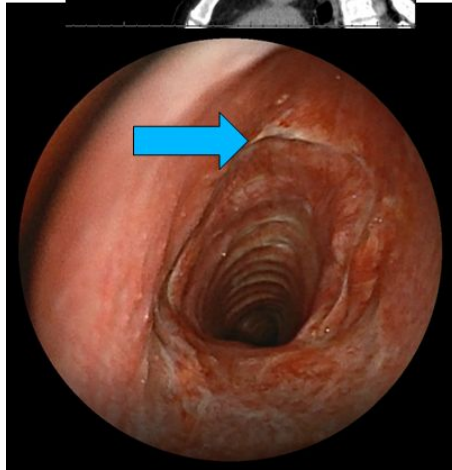
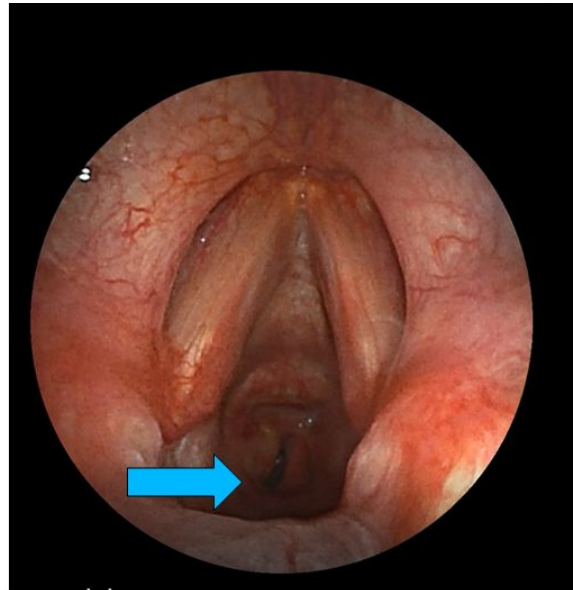
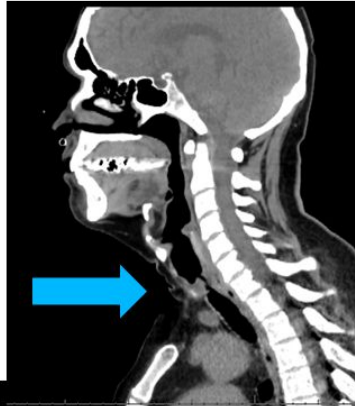

A cinque sei mesi dalla dimissione, su circa 400 pazienti già ricontrollati, la più frequente sintomatologia riferita è

Astenia

Affaticabilità

Dolori diffusi

Dispnea inspiratoria a riposo

Senso di costrizione toracica

Alterazioni del sonno

Ansia e paura



Indagine psicologica degli operatori della U.O. di Pneumologia

Considerazioni

I dati riportati fotografano una condizione di elevato impatto emotivo.

La paura di infettarsi è stata elevata ma comunque minore della paura di infettare i familiari. Il livello di benessere soggettivo è drasticamente diminuito e anche nella fase successiva post emergenziale non è tornata ai livelli precedenti. L'impatto emotivo è stato generalizzato e sono presenti, per alcuni operatori, manifestazioni persistenti degli eventi critici (rievocazioni automatiche e ruminazioni ideative) associati a difficoltà nel sonno e ad ansia.

Quasi 2 operatori su 3 accetta un supporto o sostegno emotivo.

Grazie dell'attenzione

